MIEJSCOWY PLAN ZAGOSPDAROWANIA PRZESTRZENNEGO GMINY JORDANÓW DLA SOŁECTWA ŁĘTOWNIA

ZAŁĄCZNIK NR 1 DO UCHWAŁY NR ...../...../..... RADY GMINY JORDANÓW Z DNIA ..... R.

N

0 100 200 300 400 500

1:2 000

UKŁAD WSPÓŁRZĘDNYCH PŁASKICH PROSTOKĄTNYCH
PL-2000 - STREFA 7 (EPSG: 2177)

ŹRÓDŁO POCHODZENIA UŻYTEGO MATERIAŁU PZGIK
(PIECZĄTKA / LICENCJA)

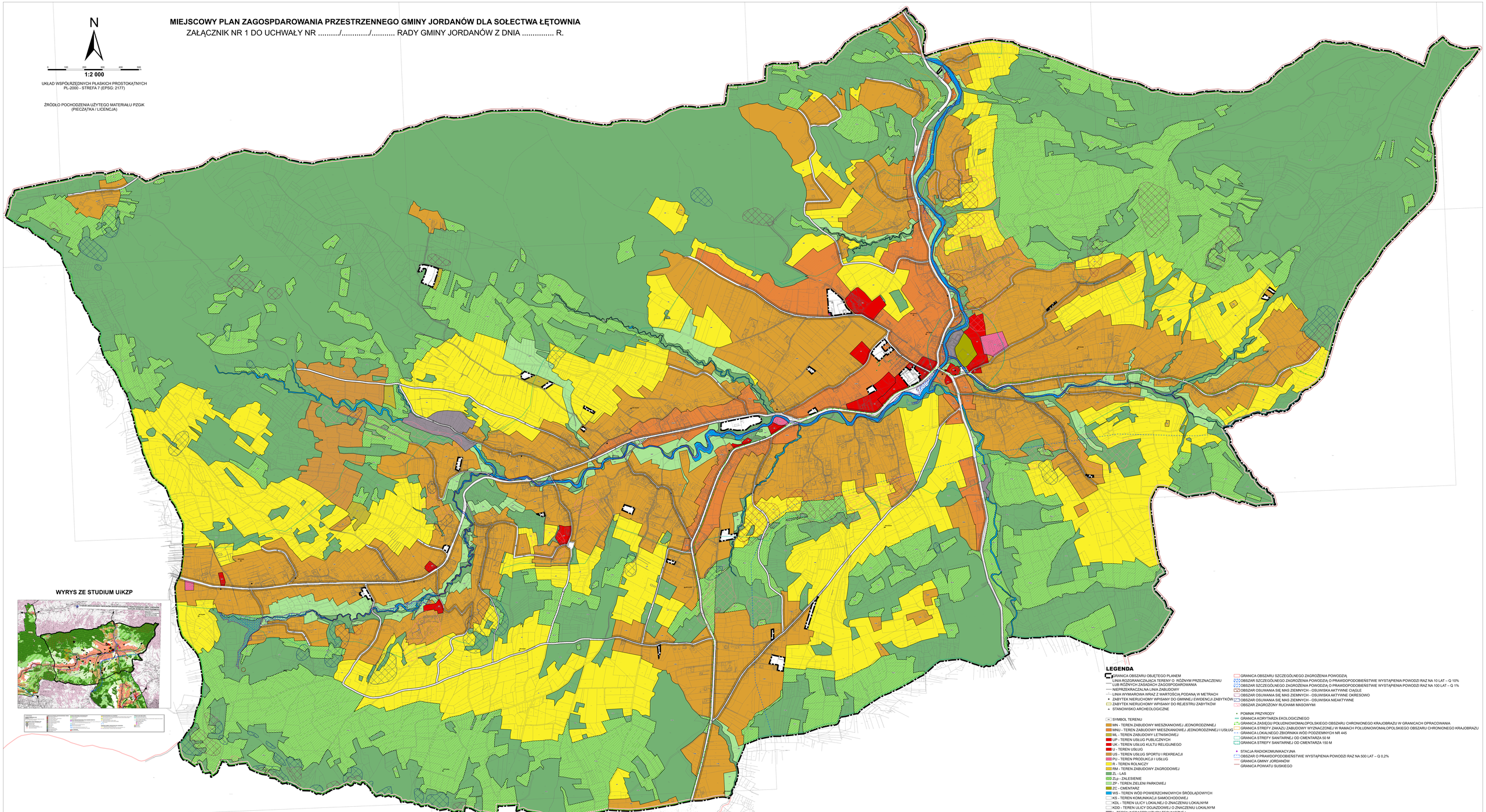

WYRYS ZE STUDIUM UiKZP

LEGENDA

- GRANICA OBSZARU OBJĘTEGO PLANEM
- LINIA ROZGRANICZAJĄCA TERENY O RÓŻNYM PRZEZNACZENIU
- LUB RÓŻNYCH ZASADACH ZAGOSPODAROWANIA
- NIEPRZEKRACZALNA LINIA ZABUDOWY
- LINIA WYMIAROWA WRAZ Z WARTOŚCIĄ PODANĄ W METRACH
- ZABYTEK NIERUCHOMY WPISANY DO GMINNEJ EWIDENCJI ZABYTKÓW
- ZABYTEK NIERUCHOMY WPISANY DO REJESTRU ZABYTKÓW
- STANOWISKO ARCHEOLOGICZNE

- SYMBOL TERENU
- MN - TEREN ZABUDOWY MIESZKANIOWEJ JEDNORODZINNEJ
- MNU - TEREN ZABUDOWY MIESZKANIOWEJ JEDNORODZINNEJ I USŁUG
- ML - TEREN ZABUDOWY LETNISKOWEJ
- UP - TEREN USŁUG PUBLICZNYCH
- UK - TEREN USŁUG KULTU RELIGIJNEGO
- U - TEREN USŁUG
- US - TEREN USŁUG SPORTU I REKREACJI
- PU - TEREN PRODUKCJI I USŁUG
- R - TEREN ROLNICZY
- RM - TEREN ZABUDOWY ZAGRODOWEJ
- ZL - LAS
- ZLp - ZALESIENIE
- ZP - TEREN ZIELENI PARKOWEJ
- ZC - CMENTARZ
- WS - TEREN WÓD POWIERZCHNIOWYCH ŚRÓDLĄDOWYCH
- KS - TEREN KOMUNIKACJI SAMOCHODOWEJ
- KDL - TEREN ULICY LOKALNEJ O ZNACZENIU LOKALNYM
- KDD - TEREN ULICY DOJAZDOWEJ O ZNACZENIU LOKALNYM
- I - TEREN INFRASTRUKTURY TECHNICZNEJ

- GRANICA OBSZARU SZCZEGÓLNEGO ZAGROŻENIA POWODZIĄ
- OBSZAR SZCZEGÓLNEGO ZAGROŻENIA POWODZIĄ O PRAWDOPODOBIEŃSTWIE WYSTĄPIENIA POWODZI RAZ NA 10 LAT – Q 10%
- OBSZAR SZCZEGÓLNEGO ZAGROŻENIA POWODZIĄ O PRAWDOPODOBIEŃSTWIE WYSTĄPIENIA POWODZI RAZ NA 100 LAT – Q 1%
- OBSZAR OSUWANIA SIĘ MAS ZIEMNYCH - OSUWISKA AKTYWNE CIĄGŁE
- OBSZAR OSUWANIA SIĘ MAS ZIEMNYCH - OSUWISKA AKTYWNE OKRESOWO
- OBSZAR OSUWANIA SIĘ MAS ZIEMNYCH - OSUWISKA NIEAKTYWNE
- OBSZAR ZAGROŻONY RUCHAMI MASOWYMI

- POMNIK PRZYRODY
- GRANICA KORYTARZA EKOLOGICZNEGO
- GRANICA ZASIĘGU POLUDNIOWOMAŁOPOLSKIEGO OBSZARU CHRONIONEGO KRAJOBRAZU W GRANICACH OPRACOWANIA
- GRANICA STREFY ZAKAZU ZABUDOWY WYZNACZONEJ W RAMACH POLUDNIOWOMAŁOPOLSKIEGO OBSZARU CHRONIONEGO KRAJOBRAZU
- GRANICA LOKALNEGO ZBIORNIKA WÓD PODZIEMNYCH NR 445
- GRANICA STREFY SANITARNEJ OD CMENTARZA 50 M
- GRANICA STREFY SANITARNEJ OD CMENTARZA 150 M

- STACJA RADIOKOMUNIKACYJNA
- OBSZAR O PRAWDOPODOBIEŃSTWIE WYSTĄPIENIA POWODZI RAZ NA 500 LAT – Q 0,2%
- GRANICA GMINY JORDANÓW
- GRANICA POWIATU SUSKIEGO