ZMIANA MIEJSCOWEGO PLANU ZAGOSPODAROWANIA PRZESTRZENNEGO GMINY JORDANÓW DLA SOŁECTWA TOPORZYSKO

Załącznik Nr 1 do Uchwały nr .....
Rady Gminy Jordanów z dnia .....

1:2 000

0 50 100 200 300 400 m

N

WYRYS ZE STUDIUM UWARUNKOWAŃ I KIERUNKÓW ZAGOSPODAROWANIA PRZESTRZENNEGO GMINY JORDANÓW UCHWAŁA NR XV/159/2020 RADY GMINY JORDANÓW Z DNIA 16 CZERWCA 2020 r.

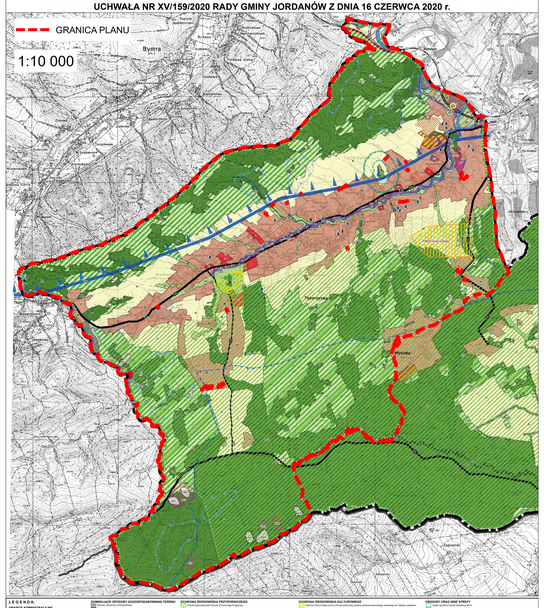

LEGENDA:
OBSZARY ADMINISTRACYJNE
GRANICA PLANU
GRANICA GMINY - GRANICA OBSZARU OBJĘTEGO STUDIUM, O KTÓRYM MOWA W ART. 10 UST. 1 USTAWY
PODSTAWOWY UKŁAD KOMUNIKACYJNY
Drogi klasy głównej (G) o znaczeniu krajowym
Drogi klasy głównej (G) o znaczeniu wojewódzkim
Drogi klasy zbiorczej
Drogi klasy lokalnej
Drogi klasy dojazdowej
Drogi wewnętrzne
Drogi wewnętrzne - drogi o charakterze publicznym
Ciągi pieszo-jezdne
Ciągi pieszo-jezdne - drogi o charakterze publicznym
Ciągi pieszo-jezdne - drogi o charakterze publicznym
Ciągi pieszo-jezdne - drogi o charakterze publicznym